[1.8] **Mhd. ë vor n + s** in *Fenster*
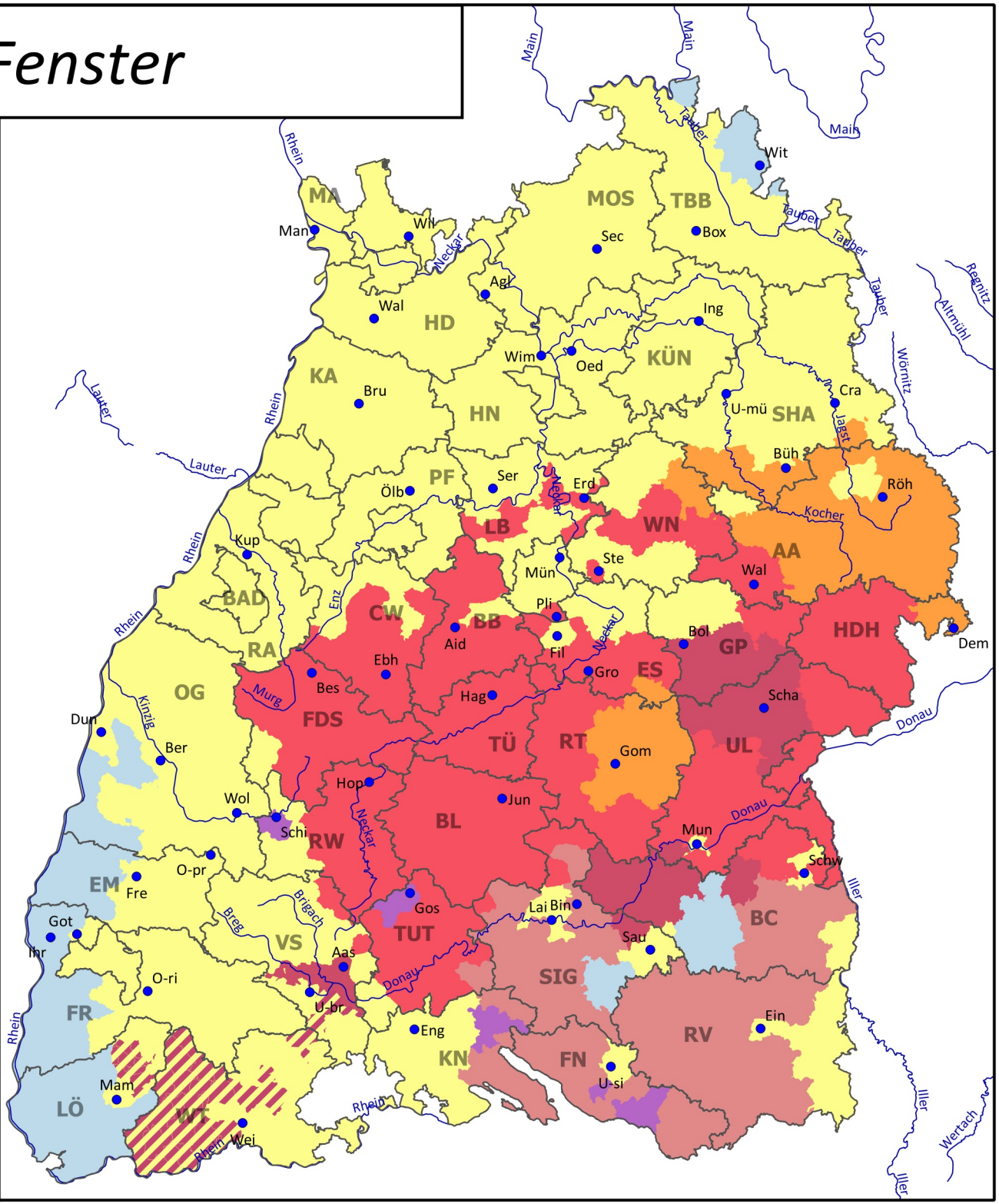
- Fenschter, Fänschter
- Feeschter, Fẽẽschter
- Feaschter, Fẽaschter
- Faischter, Fãischter
- Feanschter
- Fia(n)schter
- Fanschter, Fanster
- Fenschter, Faischter