[3.41] <*Weihnachtsgebäck*>

- Brötle
- Brötle, Gutsele
- Gutsele
- Bächtle
- Plätzle
- Zuckerdockele
- Zuckerbrötle
- Springerle
- Laible
- Busserle

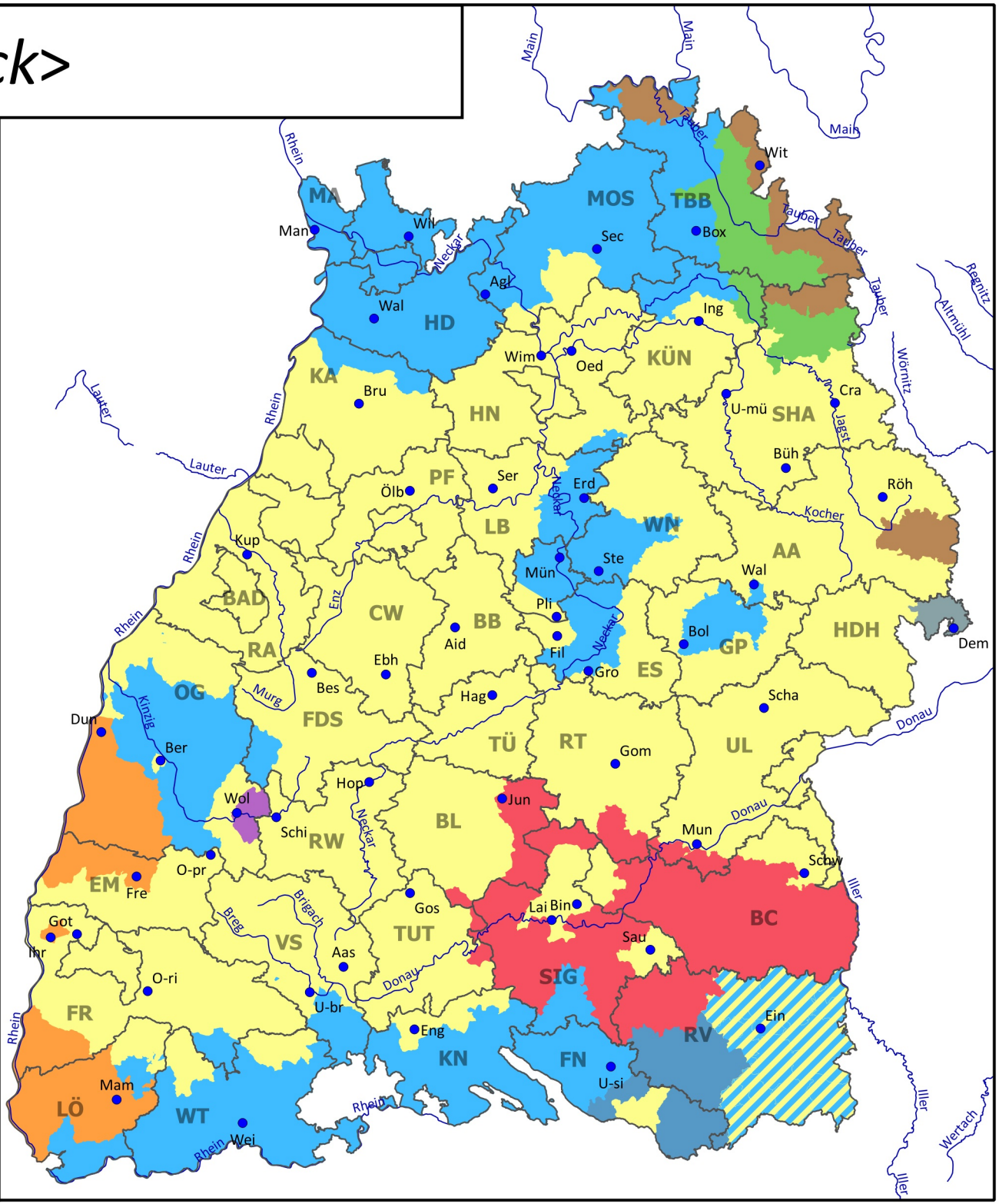

Ludwig-Uhland-Institut der Universität Tübingen 2017 - HK, RB, AG