[3.4] <*Holzsplitter*> in der Hand
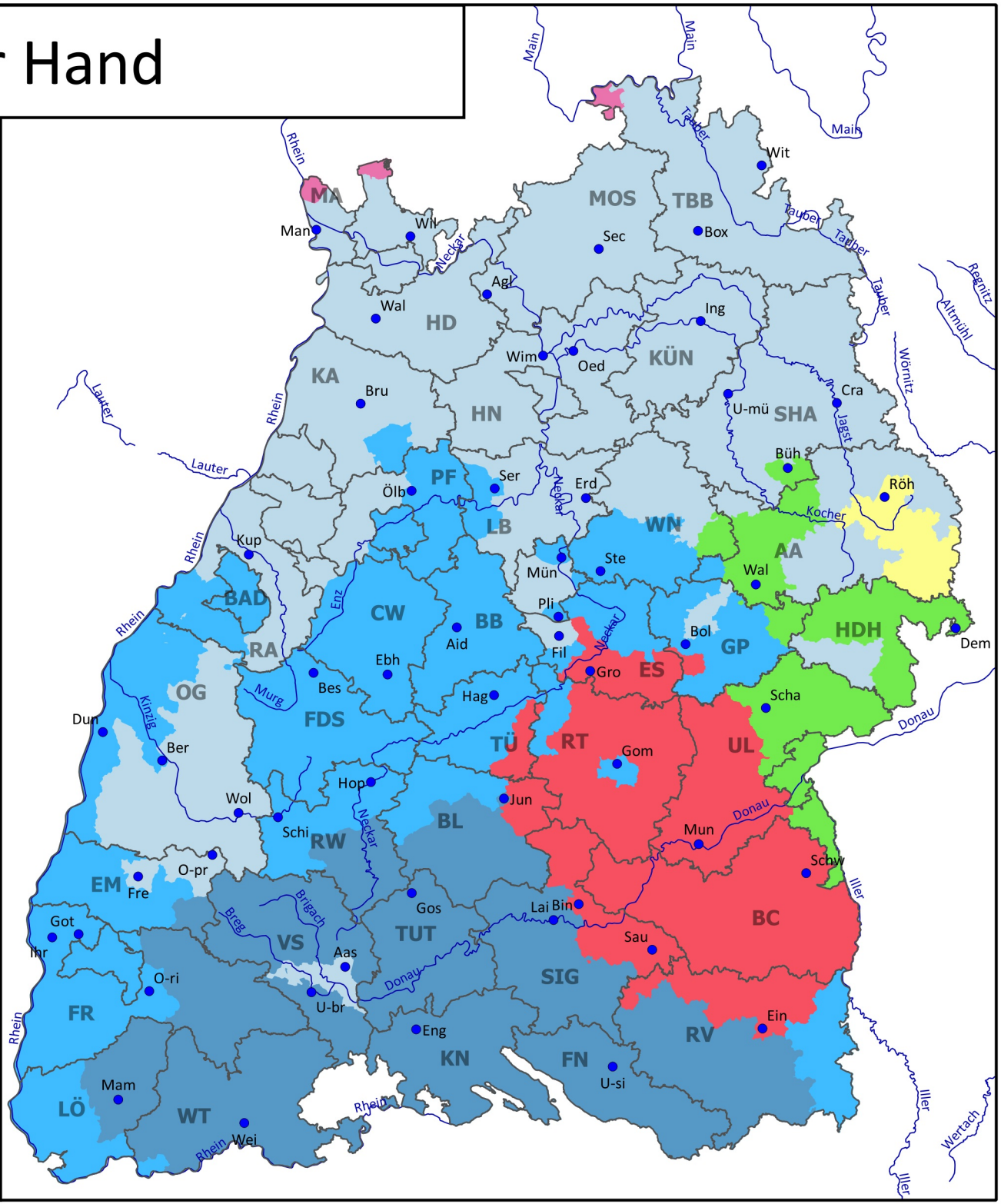
- Spreiße(r), Sprisse
- Spreißel, Sprissel
- Speißen, Spissen
- Schliefern
- Schleißen, -r, Schpleißen
- Spälter
- Kleispen