[3.59] Wendestreifen auf dem Acker

- Anwand
- Haupt
- Endhaupt
- Fürhaupt
- Fürend
- Fürort
- Ort(rand)
- Treppe
- Gewandfurche
- keine Bezeichnung

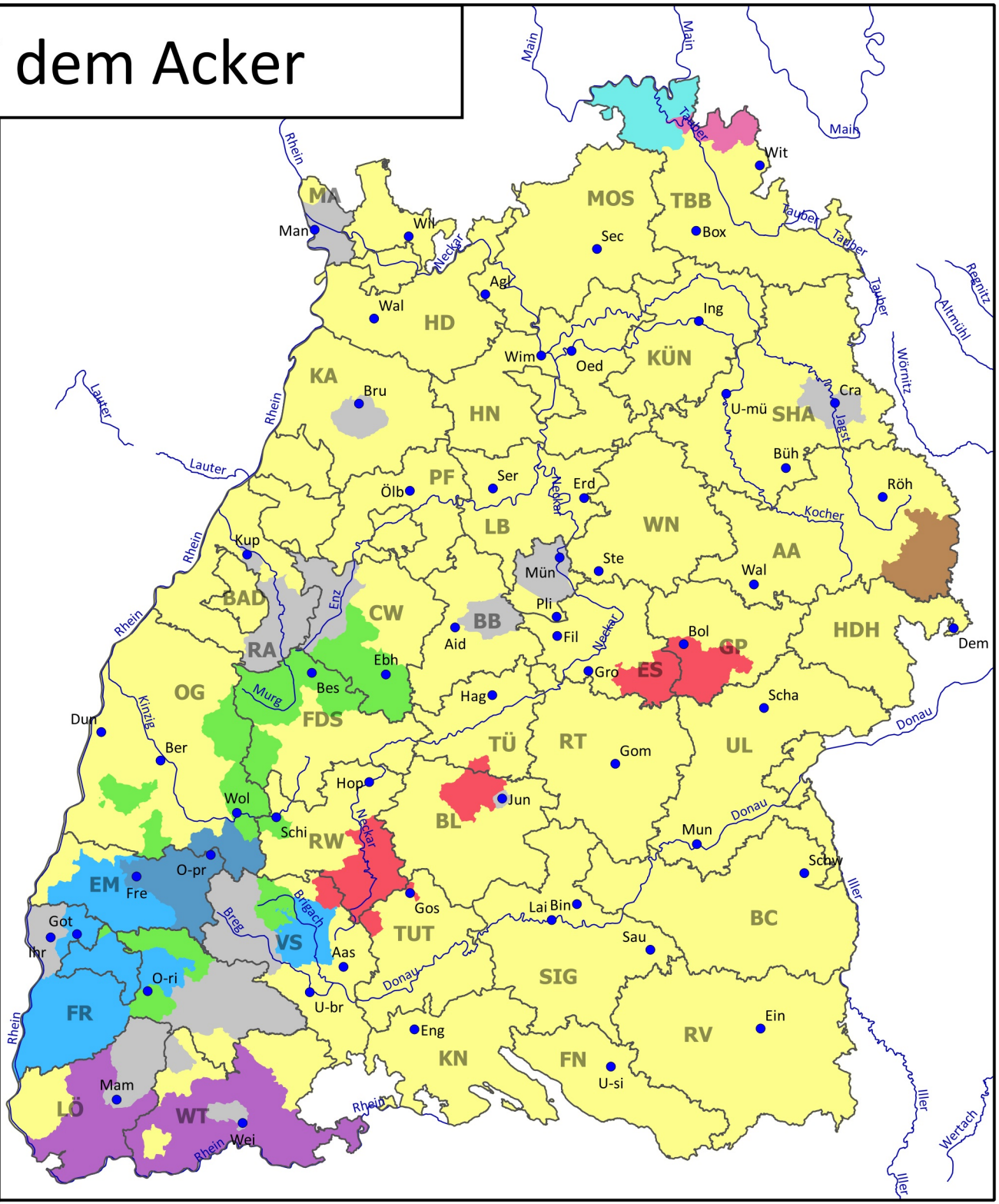

Ludwig-Uhland-Institut der Universität Tübingen 2017 - HK, RB, AG